



WWF Terre del Tirreno
Via E. De Martino, 36
80062 - Meta (NA)

Tel/Fax: 081 8072533

Meta, 20/06/2020
Prot. n° 73F/20

Alla cortese attenzione di

Responsabile U.T.C. del Comune di Sorrento
dirigente3dip@pec.comune.sorrento.na.it

Polizia Locale di Sorrento
poliziamunicipale@pec.comune.sorrento.na.it

Procura della Repubblica
c/o il Tribunale di Torre Annunziata
cnr.procura.torreannunziata@giustiziacert.it

Oggetto: Lavori edili in Via Marziale nel Comune di Sorrento (Na)

Il sottoscritto Claudio d'Esposito, nato a Vico Equense (Na) il 14/10/1966 e residente a Milano in via Pisanello 19, in qualità di Presidente p.t. dell'Associazione WWF Terre del Tirreno, con sede a Meta (Na) in via Eduardo De Martino 36, espone quanto segue:

nel comune di Sorrento, sulla **via Marziale 8**, insiste un appezzamento di terreno che rappresenta uno storico e tipico agrumeto sorrentino. Esso, da circa un anno, è stato interessato da una serie di **interventi che appaiono incompatibili con la sua destinazione**.

Nello specifico sono state realizzate le seguenti opere:

- 1) **ampliamento del varco** di accesso su via Marziale originariamente pedonale;
- 2) **taglio di numerosi alberi** di arancio con la creazione di vasti spazi tra i filari;
- 3) realizzazione di un **pergolato con reti ombreggianti**;
- 4) getto di una **colata di cemento armato** sul terreno agricolo, previo parziale sbancamento e creazione di strutture di sostegno interrate in cemento armato, per la realizzazione di una **rampa carrabile di accesso** sulla via Marziale, successivamente pavimentata con sanpietrini. La cementificazione si distende per qualche decina di metri all'interno del giardino;
- 5) ristrutturazione di un **comodo rurale** presente al suo interno, con probabile creazione di **servizi igienici**, non si sa se assentiti e con quale allaccio fognario.

Il tutto è stato già a suo tempo segnalato da codesta associazione con **esposti inviati alla Polizia Locale ed all'Ufficio Tecnico Comunale di Sorrento**, rispettivamente in data 3 aprile (Prot. WWF n° 52F/19) e 3 luglio 2019 (Prot. WWF n° 101F/19). In essi veniva rappresentato come, indipendentemente dall'eventuale necessità (e sussistenza) di titoli abilitativi per la realizzazione delle singole opere sopra descritte, l'insieme delle medesime apparisse determinare **l'inevitabile modifica dello stato dei luoghi e cambiamento di destinazione del fondo agricolo** in questione, invitando, al contempo, le autorità competenti a vigilare a "*affinché nel fondo agricolo non si realizzi l'ennesimo parcheggio a raso e/o attività incompatibili con la destinazione d'uso dell'area*".

Tuttavia, nel corso degli ultimi giorni, si è constatato come **gli interventi di modifica siano proseguiti**. Infatti, diversi punti dell'originario terreno sono stati ricoperti da materiale che, a prima vista, sembra riconducibile a cemento, o a ghiaia (vedi foto allegate). Ciò, in uno ed in continuità con le opere già precedentemente segnalate, depone inequivocabilmente per un **cambio di destinazione dell'area**. Trattandosi, infatti, di opere che appaiono incompatibili e certamente non funzionali all'originale destinazione agricola e che sembrano piuttosto destinate a trasformare uno degli ultimi polmoni verdi presenti nel centro di Sorrento!



for a living planet

A maggior ragione ove si consideri come l'agrumeto in questione insista in zona dichiarata di notevole interesse pubblico, vincolata da un punto di vista ambientale e, per di più, in contrasto con quanto disposto dal vigente PUC adottato dal Comune di Sorrento, ricadendo in zona A.

Principi ribaditi di recente dal TAR Campania chiamato a pronunciarsi su contenzioso avente ad oggetto un confinante e del tutto simile fondo agricolo (sent. 5486/18 REG. PROV. COLL. RG 1124/18).



Gli alberi eliminati per la realizzazione della strada (foto allegate esposto WWF lug. 2019)



Gli scavi per l'estirpazione degli alberi (esposto WWF lug.2019)



WWF *for a living planet*[®]



Il muro di contenimento e la rampa carrabile (foto esposto WWF lug. 2019)



Il viale pavimentato - si nota la ghiaia sul terreno a dx. (12 giu.2020)



for a living planet®



Nelle foto si evidenzia la stesura di ghiaia al suolo il 12 giugno 2020 e i vasti spazi tra gli alberi





WWF *for a living planet*[®]

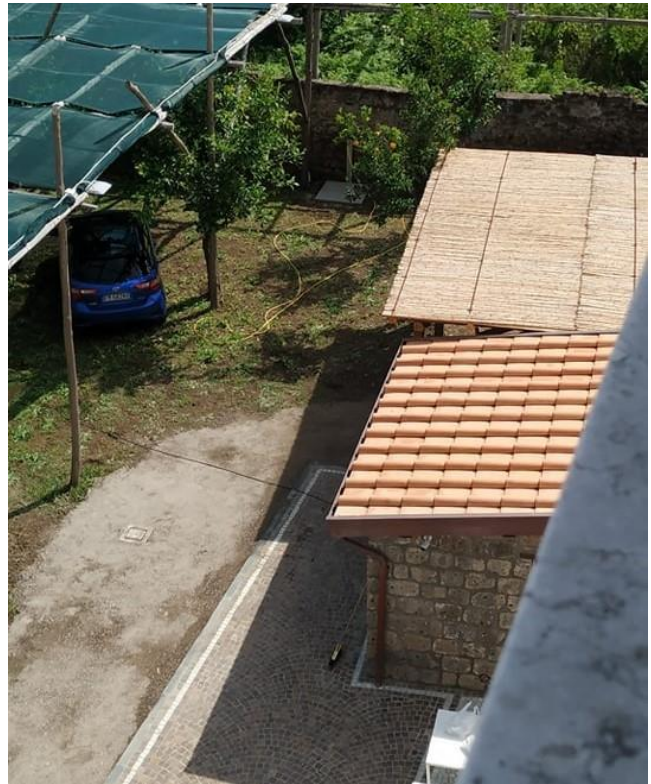

La strada conduce ad un piccolo manufatto (12 giu.2020)



Ecco come si presenta il giardino oggi: agrumeto sorrentino o futuro parcheggio?



for a living planet®

Visto che

- l'intero territorio del Comune di Sorrento è stato dichiarato di notevole interesse paesaggistico con D.M. ai sensi della legge 1497/39 e ricade nell'ambito di efficacia del Piano Urbanistico Territoriale per l'Area Sorrentino-Amalfitana statuito con la **L.R. n. 35/87**;
- ai sensi dell'art.146 del Codice dei Beni Culturali e del Paesaggio - **D.lgs. 22/01/04 n.42** - ogni intervento che modifichi il paesaggio necessita del parere preventivo della Soprintendenza ai BB.AA.AA.;
- le opere hanno comportato una **modifica dello stato dei luoghi**;

Si chiede alle SS.VV. di valutare se da quanto esposto e dal prosieguo delle indagini sussistano ipotesi di reato e, nel caso, si propone formale denuncia-querela contro gli autori, chiedendone espressamente la punizione come per legge.

Si chiede, altresì, di essere informato ai sensi dell'art. 408 c.p.p. dell'eventuale richiesta di archiviazione e di essere notiziato - presso la sede dell'associazione (pec: wwfterredeltirreno@poste-certificate.it) - ai fini della costituzione di parte civile nel processo penale eventualmente conseguente al presente esposto.

WWF
Terre del Tirreno
Il Presidente
Claudio d'Esposito